

INFORMAZIONI PERSONALI	
Nome	GALEAZZI STEFANIA
Indirizzo	PIAZZA DEL SEMINATORE, 12 – 20018 SEDRIANO (MI)
Cellulare	+39 366 4730570
E-mail	EMAILSTEFANIA88@GMAIL.COM
Nazionalità	ITALIANA
Data di nascita	4 DICEMBRE 1988

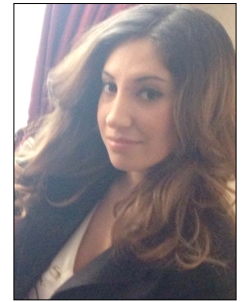

ESPERIENZA LAVORATIVA	
Date	Da 14/02/2011 a oggi (tempo indeterminato)
Nome e indirizzo del datore di lavoro	Clarins – La Rinascente
Tipo di azienda o settore	Marketing operation
Tipo di impiego	Commessa 3°livello – Beauty consultant
Principali mansioni e responsabilità	Attività commerciale: attività di vendita, make-up, creazione eventi, gestione cassa, gestione file clienti, gestione magazzino, gestione ordini, informazione su prodotti, promozione prodotto, reclutamento, accoglienza e fidelizzazione del cliente, raccolta dati.
Date	Dal 24/01/2011 al 26/01/2011
Nome e indirizzo del datore di lavoro	Clinique – La Rinascente
Tipo di azienda o settore	Marketing operation
Tipo di impiego	Commessa 4°livello – Beauty consultant
Principali mansioni e responsabilità	Attività commerciale: attività di vendita, make-up, gestione cassa, informazione su prodotti, promozione prodotto, fidelizzazione del cliente, raccolta dati, accoglienza cliente.
Date	Dal 01/10/2010 al 17/01/2011
Nome e indirizzo del datore di lavoro	Natura Bissé – Luxury Lab (La Rinascente)
Tipo di azienda o settore	Marketing operation
Tipo di impiego	Commessa 4°livello – Beauty consultant
Principali mansioni e responsabilità	Attività commerciale: attività di vendita, gestione cassa, informazione su prodotti, promozione prodotto, fidelizzazione del cliente, raccolta dati, accoglienza cliente, gestione magazzino e ordini.
Date	Dal 01/09/2007 al 30/09/2010
Nome e indirizzo del datore di lavoro	Adamis Group – Nexus agency – Roll out agency
Tipo di azienda o settore	Marketing operation
Tipo di impiego	Promoter-hostess
Principali mansioni e responsabilità	Attività commerciale: campagne nuovi prodotti, promozione prodotto, informazione su prodotti, raccolta dati, accoglienza clienti. Alcuni eventi promozionali: <i>Narciso Rodriguez - Issey Myake e Jean Paul Gaultier (LaRinascente); Formazione Guerlain (make up-fragrances-beauty); Erborian & Dr.Brandt (Sephora); Campagna prodotti profumeria (Dolce&Gabbana, Gucci, Prada, Hugo Boss, Laura Biagiotti, Hermes, T.Mugler, Azzaro); The art of shaving (LaRinascente); Campagna Ferrero, Gillette, Toyota.</i>

ISTRUZIONE E FORMAZIONE	
Date	Luglio 2007
Nome e tipo di istituto di istruzione	Liceo scientifico “D. Bramante”, Magenta (MI)
Principali materie / abilità professionali oggetto dello studio	Matematica (partecipazione a “Olimpiadi di Matematica” anno 2003), Fisica, Sperimentazione doppia Lingua: Inglese - Francese (Stage linguistico presso famiglia a Cannes con frequentazione presso scuola francese)
Qualifica conseguita	Diploma di Maturità scientifica con sperimentazione doppia lingua

MADRELINGUA E ALTRE LINGUE	ITALIANO	FRANCESE	INGLESE	SPAGNOLO
	SCRITTO	Madrelingua	Buono	Buono
	PARLATO	Madrelingua	Buono	Buono
CAPACITÀ E COMPETENZE	Capacità di lavoro in team sviluppata durante le campagne di promozione prodotti. Capacità di lavorare in situazioni di stress, di creare coinvolgimento e interesse nel cliente			

<i>RELAZIONALI</i>	riguardo al prodotto venduto, di interagire con diversi interlocutori (colleghi del team e clienti). Adattamento, flessibilità alle situazioni lavorative, completa disponibilità e apertura sul lavoro. Aperta a nuovi stimoli e nuove sfide nel mondo del lavoro.
<i>CAPACITÀ E COMPETENZE ORGANIZZATIVE</i>	Capacità di gestione della cassa (corso e abilitazione cassa <i>La Rinascente</i>), competenza e attitudine molto elevata nei rapporti con la clientela. Elevate competenze nel lancio, promozione e vendita campagne nuovi prodotti.
<i>CAPACITÀ E COMPETENZE TECNICHE</i>	Buona conoscenza dei software: Word – Excel – Power Point – Publisher – Internet e Outlook – Adobe PhotoShop – Retail pro software – Pivotal
<i>HOBBY E INTERESSI</i>	Interesse per la politica locale e nazionale
<i>PATENTE</i>	Automobilistica (patente B) – Automunito

La sottoscritta è a conoscenza che ai sensi dell'art. 26 della legge 15/68, le dichiarazioni mendaci, la falsità negli atti e l'uso di atti falsi sono puniti ai sensi del codice penale e delle leggi speciali. Inoltre, il sottoscritto autorizza al trattamento dei dati personali, secondo quanto previsto dalla Legge 675/96 del 31 Dicembre 1996.

14/09/2017

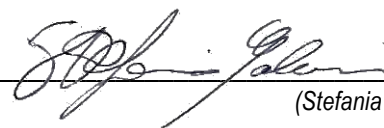

(Stefania Galeazzi)